

A

Ortsmitte Heidesheim gesperrt

U8 folgen

1

Ortsmitte Heidesheim gesperrt
Frei bis Römerstr.

U8 folgen 

B

Ortsmitte Heidesheim gesperrt
Frei bis Grabenstraße

C

Ortsmitte Heidesheim gesperrt

U9 folgen

2

Ortsmitte Heidesheim gesperrt
Frei bis Mühlstraße

U9 folgen 

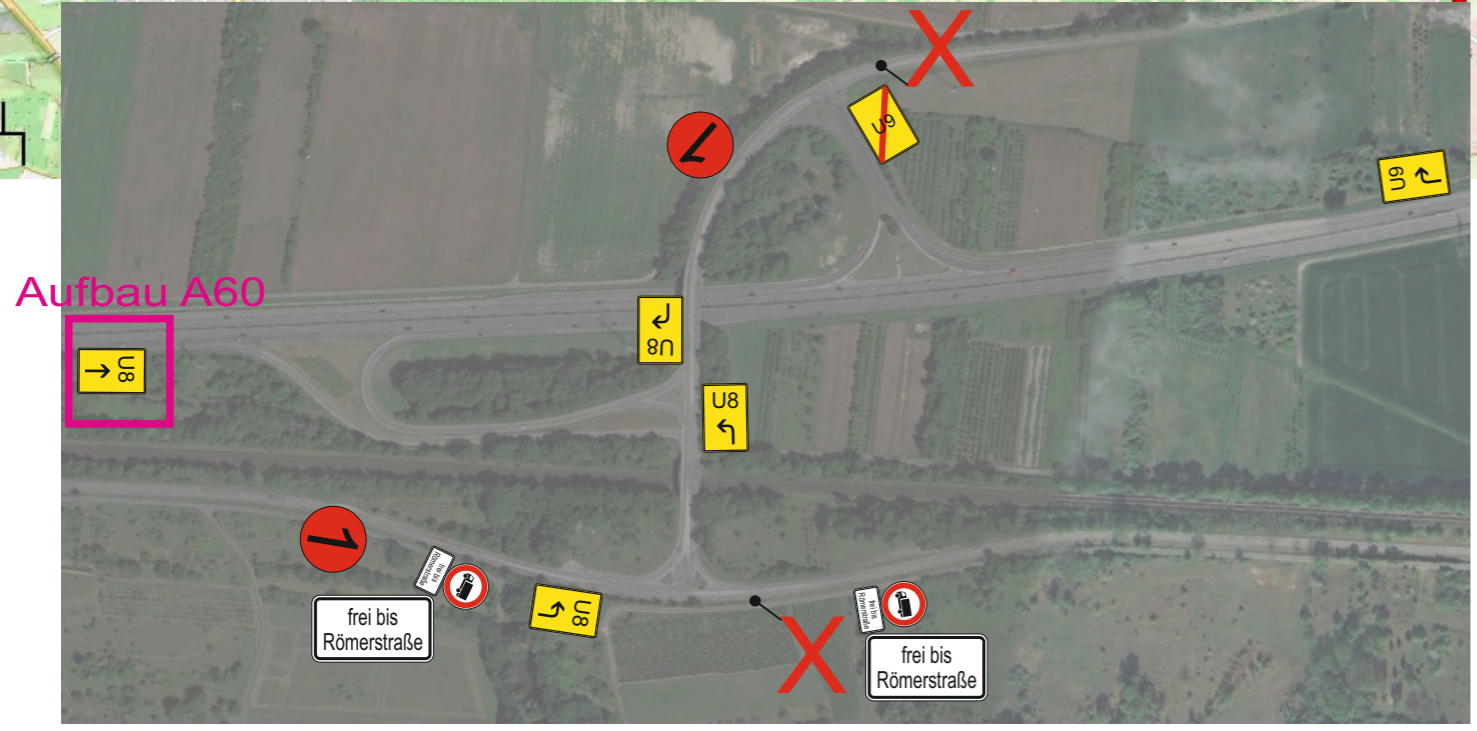
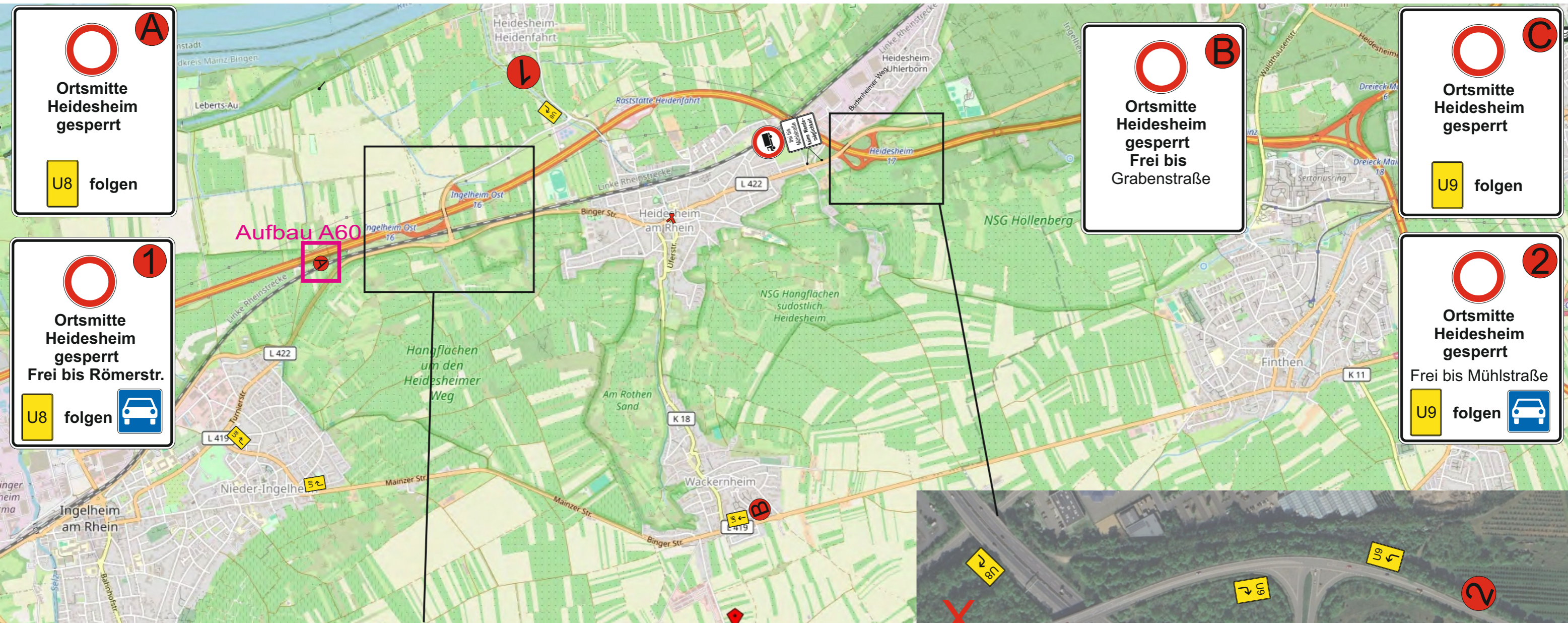

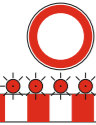
X   Hier ist eine Vollsperrung inaktiv vorzuhalten um im Bedarfsfall aktiviert zu werden!

 WKU VERKEHRSSICHERUNG	
Vollsperrung OD Heidesheim	
Verkehrssicherung:	WKU-Verkehrssicherung Werner-von-Siemens-Str.2 55481 Kirchberg
Verantwortlicher für die Verkehrsführung:	Christian Hoffmann 0175 5934832
Bauausführung:	Eiffage Infra Südwest GmbH Galgenwiesenweg 23-29 55232 Alzey
Verantwortlicher Bauleiter:	Roland Mertens 0151 72390205
Wartung und Bereitschaft:	Christian Hoffmann 0175 5934832 Vertretung: Jerome Urbicht 0175 8155671 Notfalnummer 06763 633580

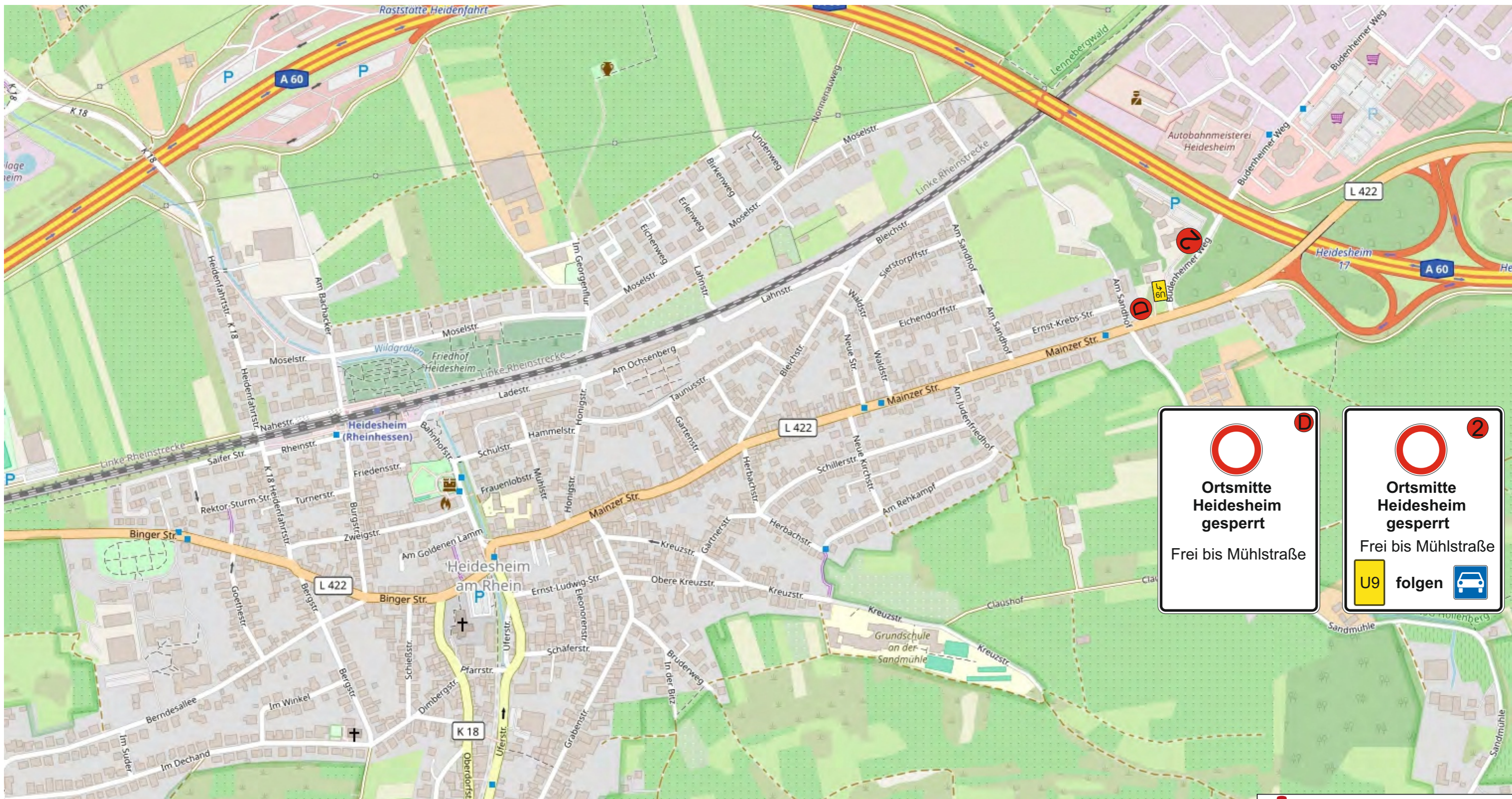



**Ortsmitte
Heidesheim
gesperrt**

Frei bis Mühlstraße



**Ortsmitte
Heidesheim
gesperrt**

Frei bis Mühlstraße

U9 folgen



Vollsperrung OD Heidesheim

Verkehrssicherung: **WKU-Verkehrssicherung**
Werner-von-Siemens-Str.2
55481 Kirchberg

Verantwortlicher für die
Verkehrsführung: Christian Hoffmann
0175 5934832

Bauausführung: Eiffage Infra Südwest GmbH
Galgenwiesenweg 23-29
55232 Alzey

Verantwortlicher Bauleiter: Roland Mertens 0151 72390205

Wartung und Bereitschaft: Christian Hoffmann 0175 5934832 Vertretung: Jerome Urbicht 0175 8155671 Notfalnummer: 06763 633580

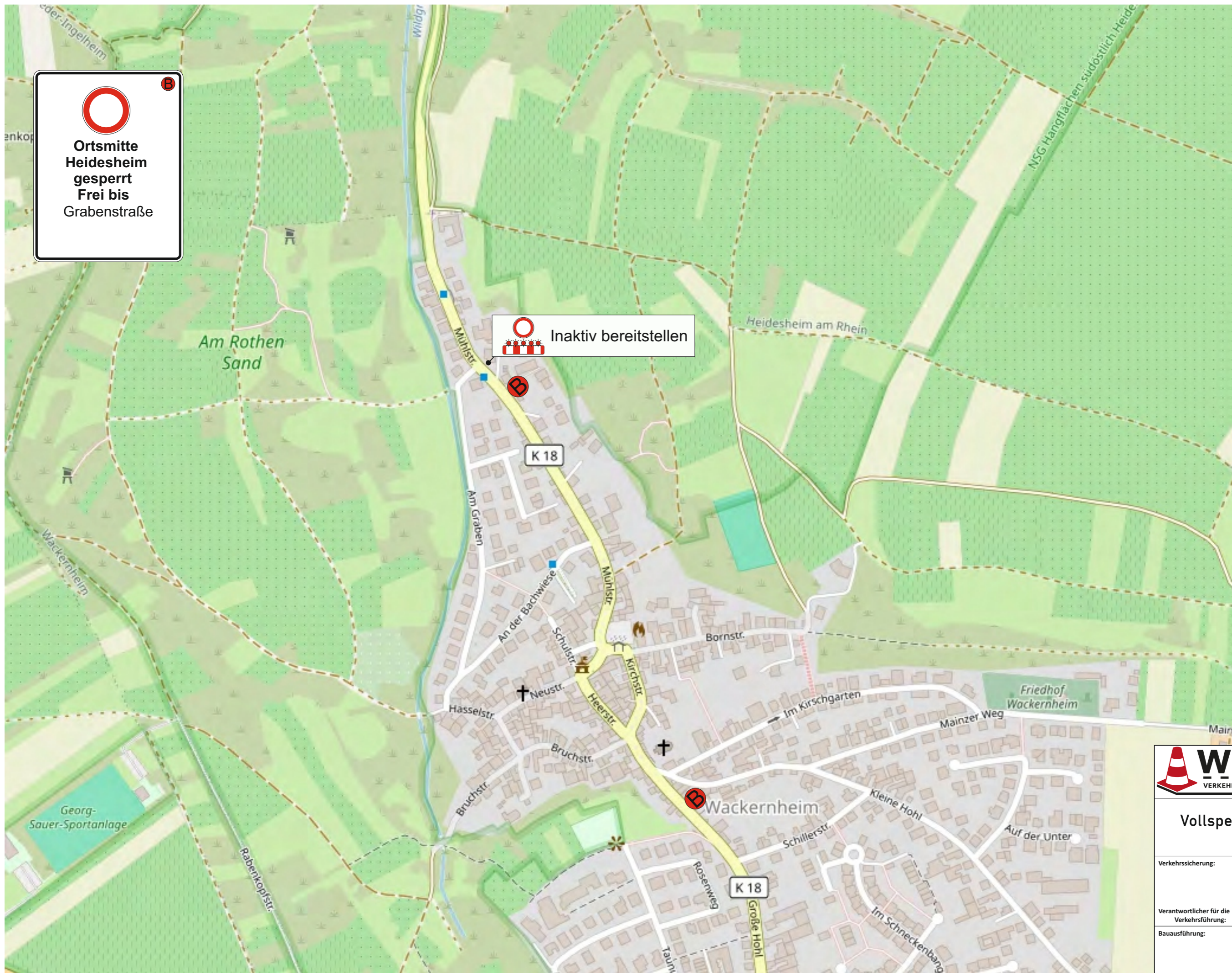

**Ortsmitte
 Heidesheim
 gesperrt
 Frei bis
 Grabenstraße**

Inaktiv bereitstellen



Vollsperrung OD Heidesheim

Verkehrssicherung: **WKU-Verkehrssicherung**
 Werner-von-Siemens-Str.2
 55481 Kirchberg

Verantwortlicher für die
 Verkehrsführung: Christian Hoffmann
 0175 5934832

Bauausführung: Eiffage Infra Südwest GmbH
 Galgenwiesenweg 23-29
 55232 Alzey

Verantwortlicher Bauleiter: Roland Mertens 0151 72390205

Wartung und Bereitschaft: Christian Hoffmann 0175 5934832 Vertretung: Jerome Urbicht 0175 8155671 Notfallnummer: 06763 633580

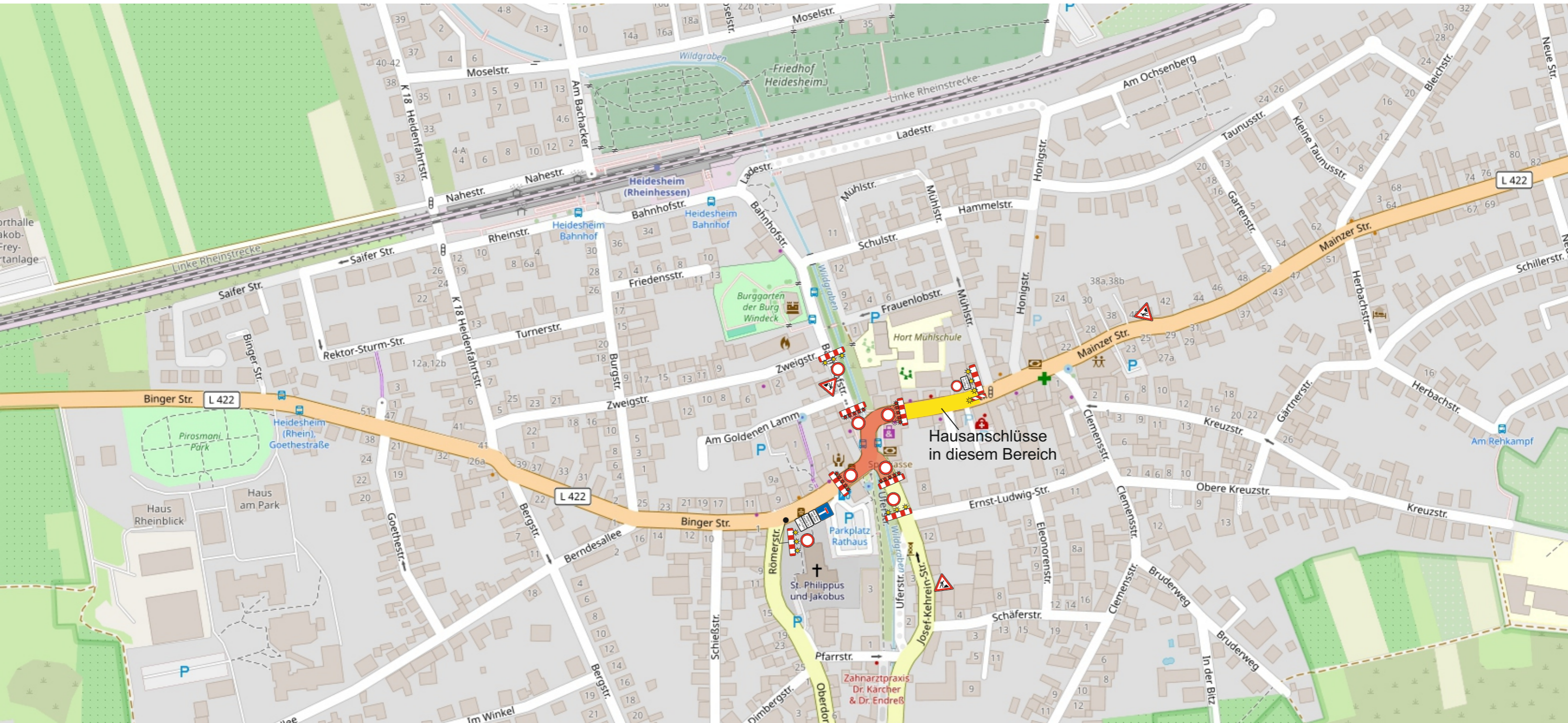

Vollsperrung OD Heidesheim BA1

Verkehrssicherung:	WKU-Verkehrssicherung Werner-von-Siemens-Str.2 55481 Kirchberg
Verantwortlicher für die Verkehrsführung:	Christian Hoffmann 0175 5934832
Bauausführung:	Eiffage Infra Südwest GmbH Galgenwiesenweg 23-29 55232 Alzey
Verantwortlicher Bauleiter:	Roland Mertens 0151 72390205
Wartung und Bereitschaft:	Christian Hoffmann 0175 5934832 Vertretung: Jerome Urbicht 0175 8155671 Notfallnummer 06763 633580

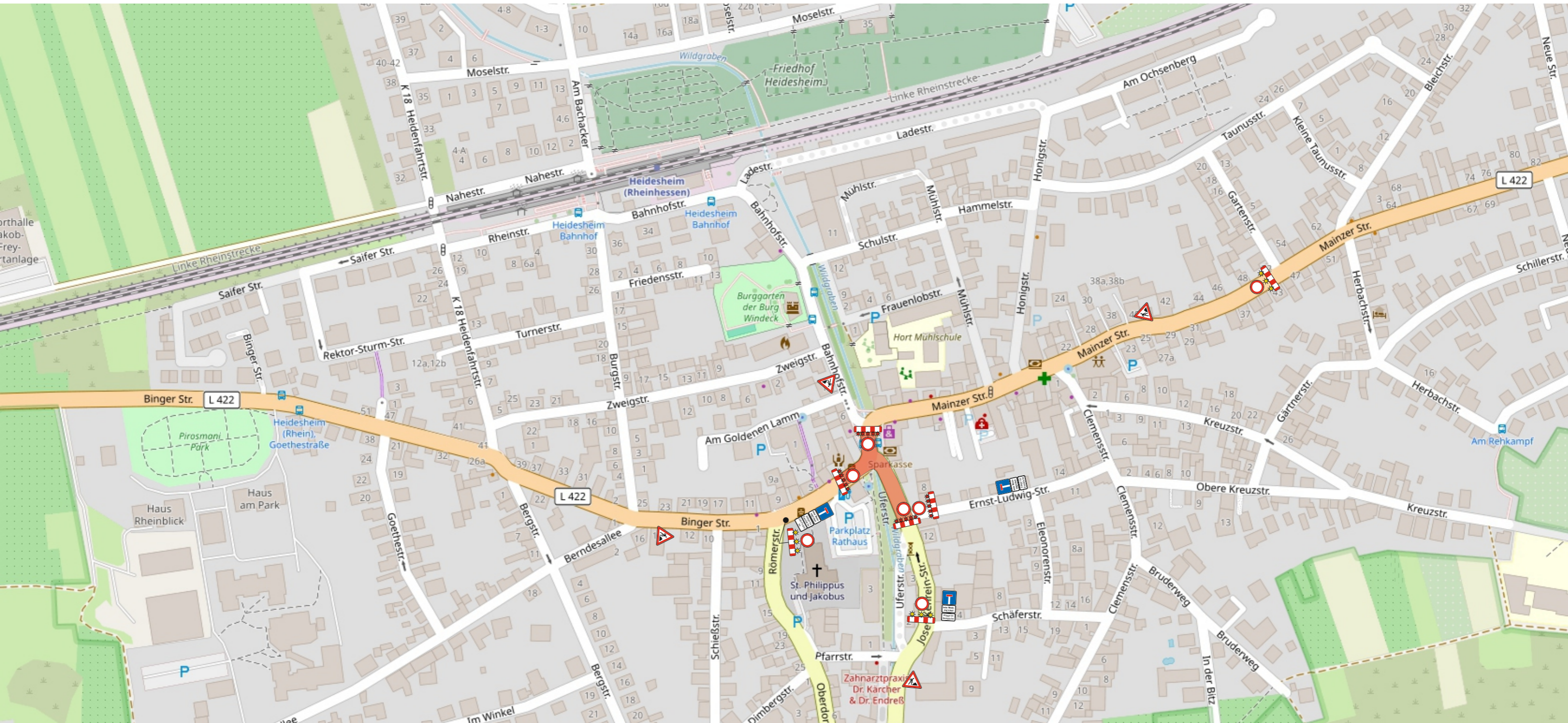

Vollsperrung OD Heidesheim BA2

Verkehrssicherung:	WKU-Verkehrssicherung Werner-von-Siemens-Str.2 55481 Kirchberg
Verantwortlicher für die Verkehrsführung:	Christian Hoffmann 0175 5934832
Bauausführung:	Eiffage Infra Südwest GmbH Galgenwiesweg 23-29 55232 Alzey
Verantwortlicher Bauleiter:	Roland Mertens 0151 72390205
Wartung und Bereitschaft:	Christian Hoffmann 0175 5934832 Vertretung: Jerome Urbicht 0175 8155671 Notfallnummer 06763 633580

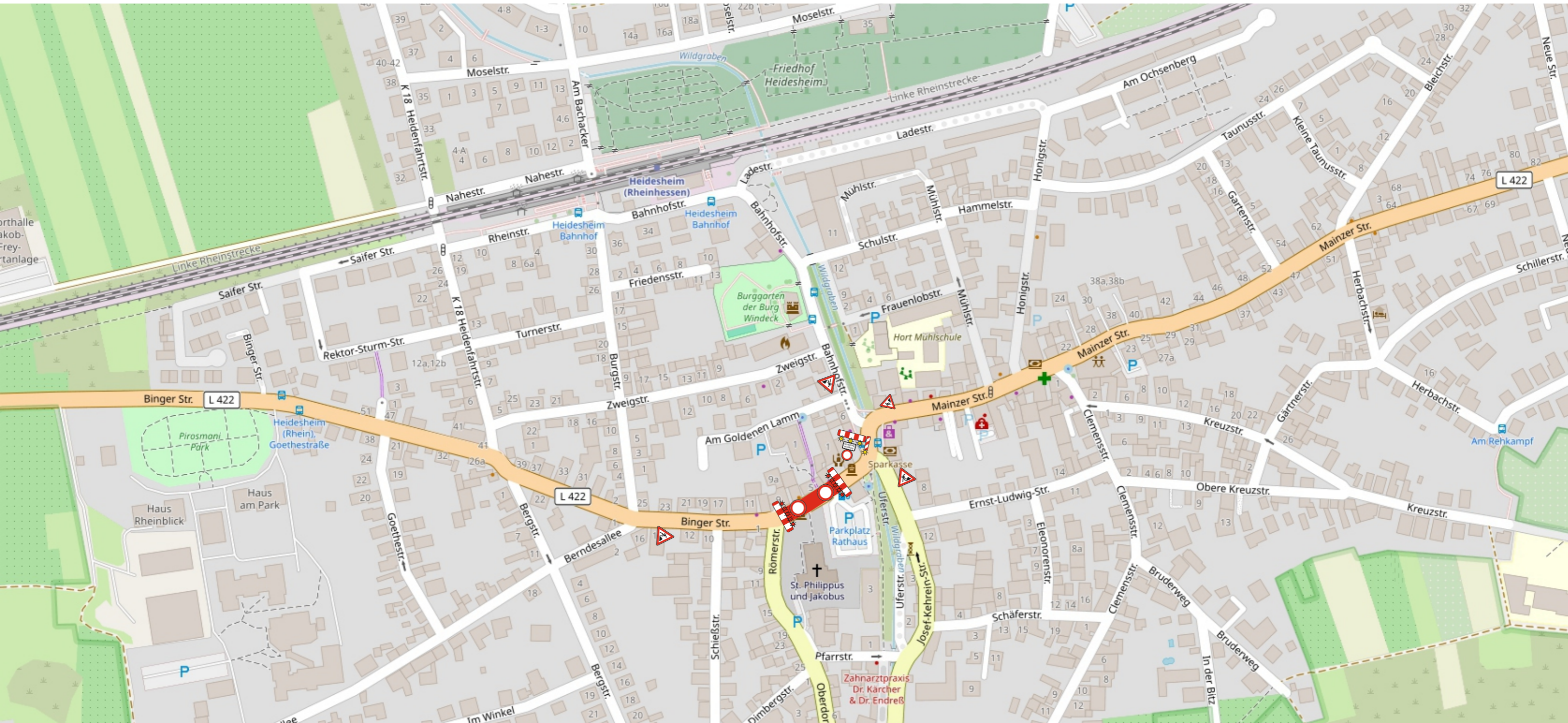

Vollsperrung OD Heidesheim BA3

Verkehrssicherung:	WKU-Verkehrssicherung Werner-von-Siemens-Str.2 55481 Kirchberg
Verantwortlicher für die Verkehrsführung:	Christian Hoffmann 0175 5934832
Bauausführung:	Eiffage Infra Südwest GmbH Galgenwiesweg 23-29 55232 Alzey
Verantwortlicher Bauleiter:	Roland Mertens 0151 72390205
Wartung und Bereitschaft:	Christian Hoffmann 0175 5934832 Vertretung: Jerome Urbicht 0175 8155671 Notfallnummer 06763 633580

Heidesheim

Rettungskräfte
Landwirtschaftl. Verkehr
Baufahrzeuge
frei

An der Ecke Clemensstr.
Ecke Mainzer Str. ist der
Wegweiser zur
Grundschule abzudecken!



WKU
VERKEHRSSICHERUNG

**Vollsperrung OD Heidesheim
Umleitung Innerorts**

Verkehrssicherung:	WKU-Verkehrssicherung Werner-von-Siemens-Str.2 55481 Kirchberg
Verantwortlicher für die Verkehrsführung:	Christian Hoffmann 0175 5934832
Bauausführung:	Eiffage Infra Südwest GmbH Galgenwiesenweg 23-29 55232 Alzey
Verantwortlicher Bauleiter:	Roland Mertens 0151 72390205
Wartung und Bereitschaft:	Christian Hoffmann 0175 5934832 Vertretung: Jerome Urbicht 0175 8155671 Notfallnummer 06763 633580

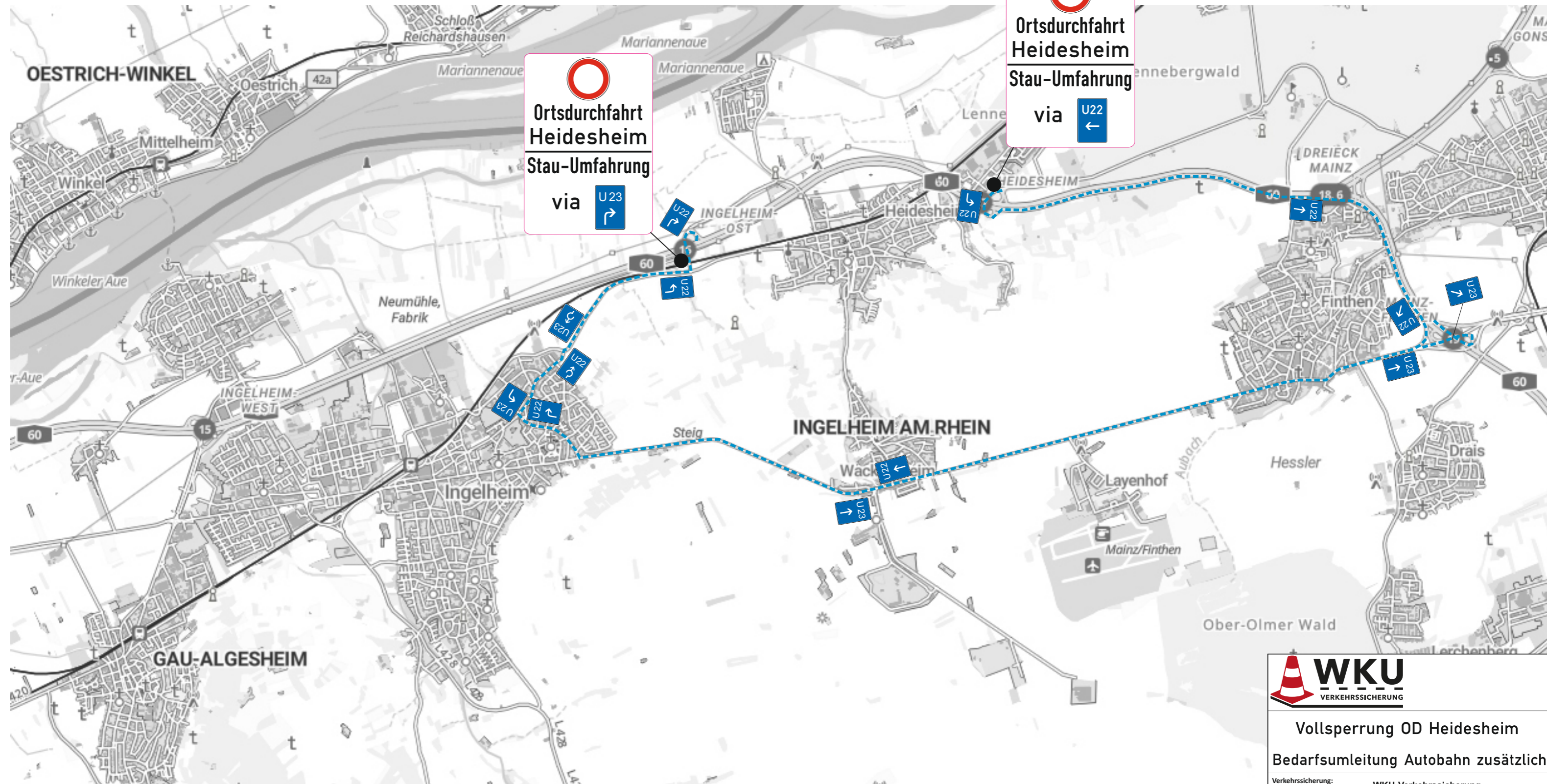

Ortsdurchfahrt Heidesheim
Stau-Umfahrung
 via 

Ortsdurchfahrt Heidesheim
Stau-Umfahrung
 via 

 WKU VERKEHRSSICHERUNG	
Vollsperrung OD Heidesheim Bedarfsumleitung Autobahn zusätzlich	
Verkehrssicherung:	WKU-Verkehrssicherung Werner-von-Siemens-Str.2 55481 Kirchberg
Verantwortlicher für die Verkehrsführung:	Christian Hoffmann 0175 5934832
Bauausführung:	Eiffage Infra Südwest GmbH Galgenwiesenweg 23-29 55232 Alzey
Verantwortlicher Bauleiter:	Roland Mertens 0151 72390205
Wartung und Bereitschaft:	Christian Hoffmann 0175 5934832 Vertretung: Jerome Urbicht 0175 8155671 Notfallnummer 06763 633580

17.02.2026

Informationen der Vermessungs- u. Katasterverwaltung Rheinland-Pfalz (Zustimmung vom 15.10.2002) über die Einsicht u. Entleihung von Auskünften u. Auszügen an Dritte ist nicht zulässig.
© 2017, 2019, 2022 Aerowest © 2021 Geoplane



Reg.-Nr.:	2026B00149	Blatt:	1
Baubeginn:	18.05.2026		
Bauende:	20.06.2027		
Ortsteil:	Heidesheim am Rhein		
Ort, Straße:	Ingelheim am Rhein siehe Ortslage Dorfplatz		
Firma:	Eiffage Infra Südwest GmbH Herr Roland Mertens		

ab: 1:1000

i: 17.02.2026

Informationen der Vermessungs- u. Katasterverwaltung Rheinland-Pfalz (Zustimmung vom 15.10.2002)
abge an Dritte sowie die Einsicht u. Erteilung von Auskürfen u. Auszügen an Dritte ist nicht zulässig.

17. 2019, 2022 Aerowest © 2021 Geoaplana

Straßenverkehrsamt Datum: 14.04.2024 13:04:18 Uhr 2026800149_2 Seite: 1/1



Reg.-Nr.:	2026800149	Blatt:	2
Baubeginn:	04.05.2026		
Bauende:	20.06.2027		
Ortsteil:	Heidesheim am Rhein		
Ort, Straße:	Ingelheim am Rhein siehe Ortslage Dorfplatz		
Firma:	Eiffage Infra Südwest GmbH Herr Roland Mertens		

ab: 1:1200

i: 10.04.2026

Informationen der Vermessungs- u. Katasterverwaltung Rheinland-Platz (Zustimmung vom 15.10.2002)

abge an Dritte sowie die Einreicht u. Erteilung von Auskünften u. Auszügen an Dritte ist nicht zulässig.

17. 2019, 2022 Aerowest © 2021 Geoplane

Straßenverkehrsamt Datum: 07.05.2026 17:17:29 Uhr - 202600149 - Seite: 1/21

Der FGÜ muss unter einer Lichtquelle eingeregelt werden.

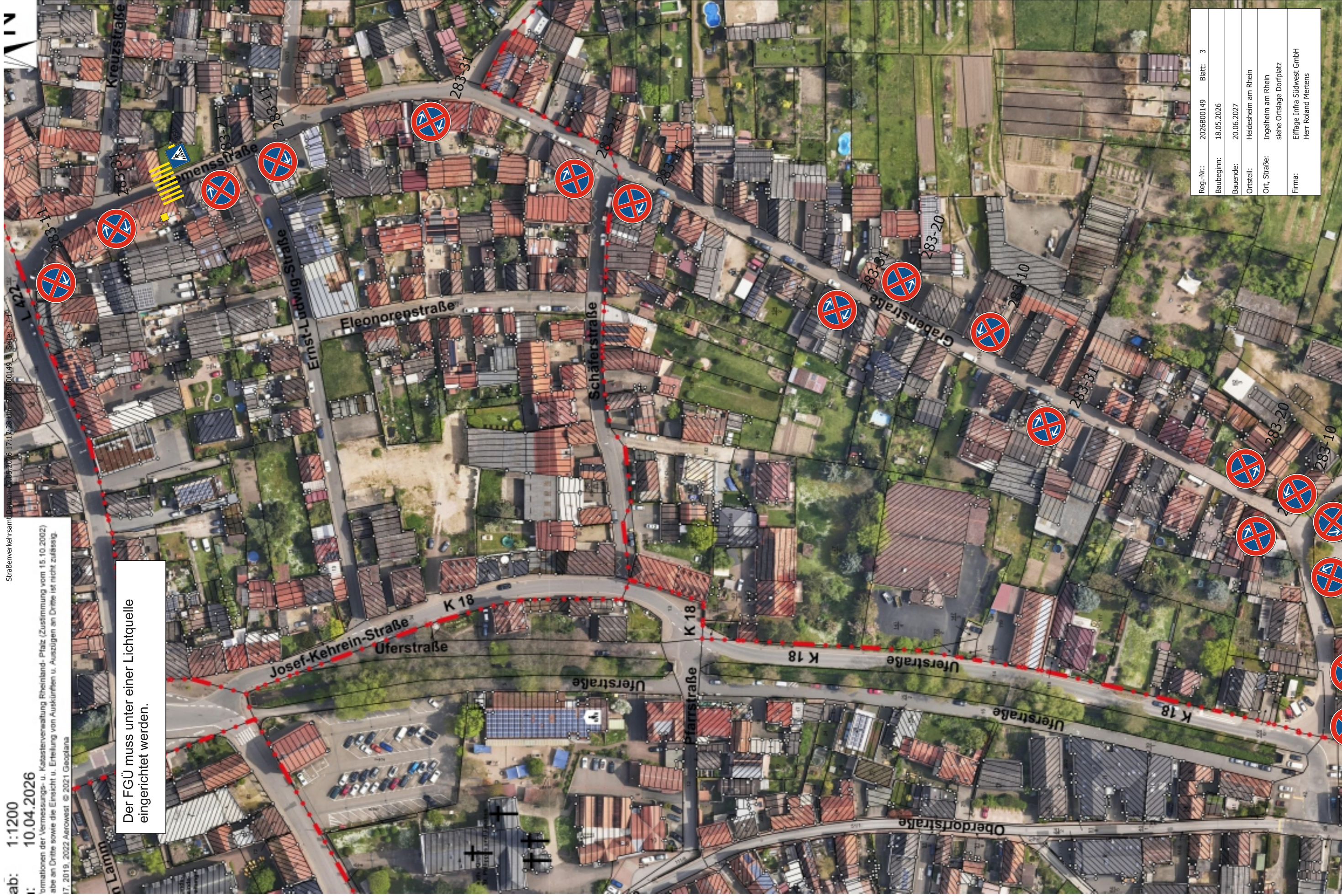

Reg.-Nr.:	2026B00149	Blatt:	3
Baubeginn:	18.05.2026		
Bauende:	20.06.2027		
Ortsteil:	Heidesheim am Rhein		
Ort, Straße:	Ingelheim am Rhein siehe Ortslage Dorfplatz		
Firma:	Eiffage Infra Südwest GmbH Herr Roland Mertens		

283-10

283-20

283-10

283-20

283-10

283-20

283-10

283-20

283-10

283-20

283-10